



ΠΡΟΓΡΑΜΜΑ *LIFE oLIVE CLIMA*



**ΜΙΑ ΕΥΚΑΙΡΙΑ ΓΙΑ ΤΟ ΠΕΡΙΒΑΛΛΟΝ ΚΑΙ
ΤΟΝ ΜΕΣΣΗΝΙΑΚΟ ΕΛΑΙΩΝΑ**



ΤΟ ΧΩΡΑΦΙ ΔΕΝ ΕΙΝΑΙ ΔΕΝ ΕΙΝΑΙ ΜΟΝΟ ΕΝΑ ΚΟΜΜΑΤΙ ΓΗΣ ΠΟΥ ΑΝΗΚΕΙ ΣΕ ΚΑΠΟΙΟΝ ΑΛΛΑ ΕΝΑ ΤΜΗΜΑ ΤΟΥ ΠΕΡΙΒΑΛΛΟΝΤΟΣ ΠΟΥ ΤΟ ΕΠΗΡΕΑΖΕΙ ΚΑΙ ΕΠΗΡΕΑΖΕΤΑΙ ΑΠΟ ΑΥΤΟ - ΣΧΕΣΗ ΑΛΛΗΛΕΠΙΔΡΑΣΗΣ

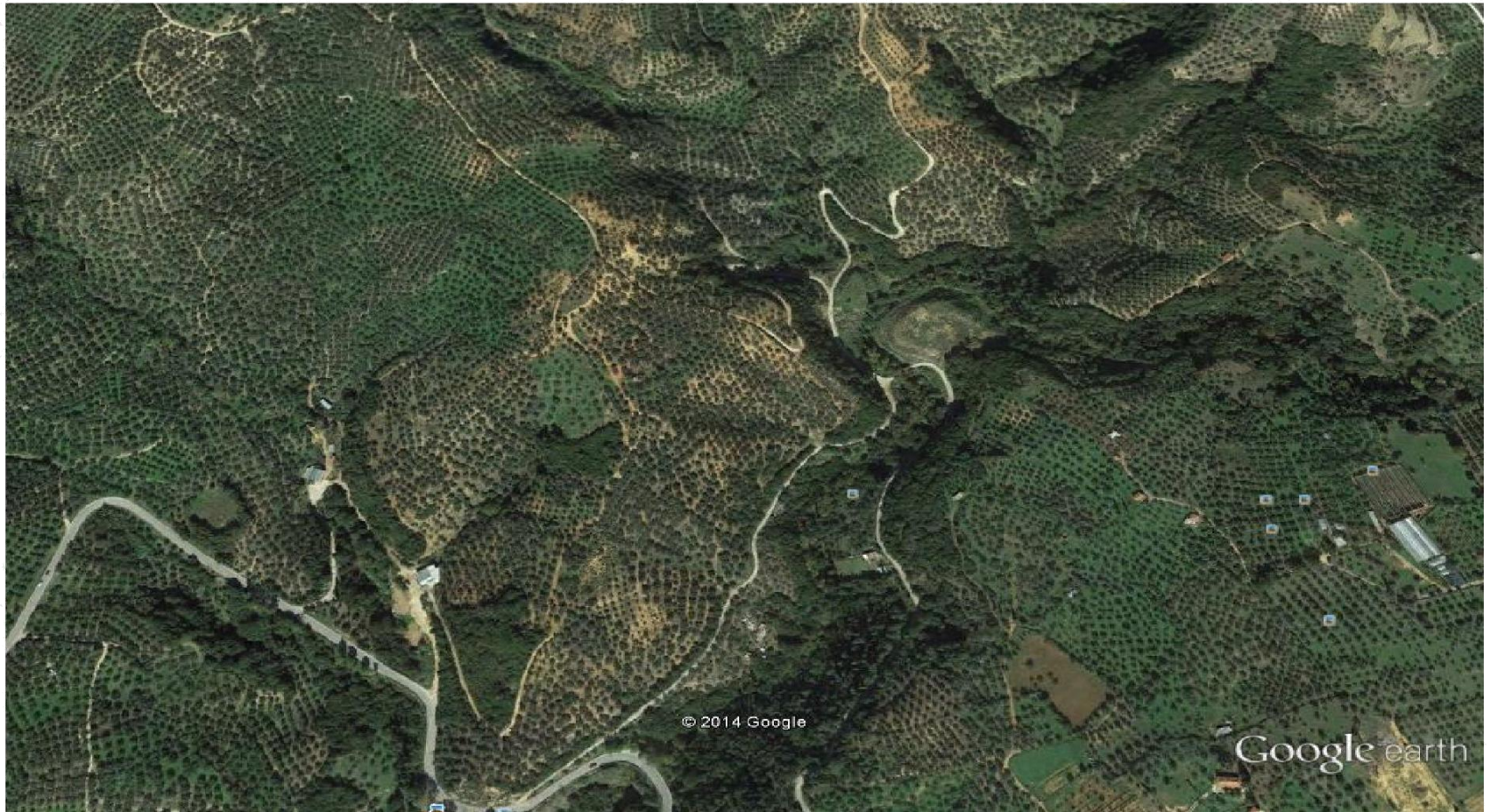

Ο ΑΓΡΟΤΗΣ

- ΣΥΓΧΡΟΝΟΣ ΑΓΡΟΤΗΣ-ΚΑΛΛΙΕΡΓΗΤΗΣ ΟΦΕΙΛΕΙ ΝΑ ΠΑΡΑΓΕΙ ΤΡΟΦΙΜΑ ΛΑΜΒΑΝΟΝΤΑΣ ΥΠΟΨΗ:
- ΤΙΣ ΑΝΑΓΚΕΣ ΚΑΙ ΑΠΑΙΤΗΣΕΙΣ ΤΩΝ ΚΑΤΑΝΑΛΩΤΩΝ
- ΟΤΙ ΕΙΝΑΙ ΕΝΑΣ ΒΑΣΙΚΟΣ ΔΙΑΧΕΙΡΙΣΤΗΣ ΤΟΥ ΠΕΡΙΒΑΛΛΟΝΤΟΣ

ΥΠΗΡΕΣΙΕΣ ΚΑΙ ΑΓΑΘΑ ΠΟΥ ΠΡΟΣΦΕΡΕΙ ΤΟ ΠΕΡΙΒΑΛΛΟΝ

- **ΑΙΣΘΗΤΙΚΗ**
- **ΚΑΤΑΦΥΓΙΟ ΖΩΩΝ – ΑΚΕΡΑΙΟΤΗΤΑ ΤΡΟΦΙΚΗΣ ΑΛΥΣΙΔΑΣ**
- **ΟΙΚΟΝΟΜΙΑ ΚΑΙ ΠΟΙΟΤΗΤΑ ΝΕΡΟΥ**
- **ΤΡΟΦΗ**
- **ΟΙΚΟΛΟΓΙΚΗ ΙΣΟΡΡΟΠΙΑ, ΔΕΙΚΤΗΣ ΥΓΙΟΥΣ ΟΙΚΟΣΥΣΤΗΜΑΤΟΣ**

ΑΠΟ ΤΟ ΕΝΔΙΑΦΕΡΟΝ ΓΙΑ ΤΟ ΠΕΡΙΒΑΛΛΟΝ ΣΤΗΝ ΠΕΡΙΒΑΛΛΟΝΤΙΚΗ ΔΙΑΧΕΙΡΙΣΗ

**Η ΣΥΝΕΙΔΗΤΟΠΟΙΗΣΗ ΤΗΣ ΑΝΑΓΚΗΣ ΓΙΑ ΕΝΑ
ΚΑΛΥΤΕΡΟ ΑΓΡΟΠΕΡΙΒΑΛΛΟΝ ΟΔΗΓΕΙ ΣΤΗΝ
ΣΥΛΛΟΓΙΚΗ ΕΦΑΡΜΟΓΗ ΕΝΟΣ ΣΥΣΤΗΜΑΤΟΣ
ΠΕΡΙΒΑΛΛΟΝΤΙΚΗΣ ΔΙΑΧΕΙΡΙΣΗΣ**

ΒΑΣΙΚΟΙ ΑΞΟΝΕΣ

- **ΔΙΕΡΕΥΝΗΣΗ ΤΩΝ ΠΕΡΙΒΑΛΛΟΝΤΙΚΩΝ
ΕΠΙΠΤΩΣΕΩΝ ΑΠΟ ΤΗΝ ΑΣΚΗΣΗ ΤΗΣ ΑΓΡΟΤΙΚΗΣ
ΔΡΑΣΤΗΡΙΟΤΗΤΑΣ ΠΡΟΣ ΤΟ ΠΕΡΙΒΑΛΛΟΝ**
- **ΚΑΤΑΡΤΙΣΗ ΠΡΟΓΡΑΜΜΑΤΟΣ ΒΕΛΤΙΩΣΕΩΝ**

ΒΑΣΙΚΕΣ ΑΡΧΕΣ

- **ΣΧΕΔΙΑΖΕΤΑΙ ΓΙΑ ΤΗΝ ΠΕΡΙΟΧΗ ΠΟΥ ΕΦΑΡΜΟΖΕΤΑΙ**
- **ΑΦΟΡΑ ΚΑΙ ΕΠΗΡΕΑΖΕΙ ΟΛΟΥΣ ΟΣΟΥΣ ΜΕ ΤΟΝ ΕΝΑ Η ΑΛΛΟ ΤΡΟΠΟ ΕΜΠΛΕΚΟΝΤΑΙ**
- **ΒΕΛΤΙΩΝΕΤΑΙ ΚΑΙ ΕΞΕΛΙΣΣΕΤΑΙ ΣΥΝΕΧΩΣ**

Η ΚΑΛΛΙΕΡΓΕΙΑ ΤΗΣ ΕΛΙΑΣ ΚΑΙ ΤΟ ΠΕΡΙΒΑΛΛΟΝ

**Η ΚΑΛΛΙΕΡΓΕΙΑ ΤΗΣ ΕΛΙΑΣ ΣΕ ΣΧΕΣΗ ΜΕ ΤΙΣ ΑΛΛΕΣ
ΓΕΩΡΓΙΚΕΣ ΔΡΑΣΤΗΡΙΟΤΗΤΕΣ ΕΙΝΑΙ Η ΠΟΙΟ ΗΠΙΑ ΠΡΟΣ ΤΟ
ΠΕΡΙΒΑΛΛΟΝ ΔΙΟΤΙ:**

- Ο ΕΛΑΙΩΝΑΣ ΠΡΟΕΚΥΨΕ ΩΣ ΦΥΣΙΚΗ ΕΞΕΛΙΞΗ ΧΩΡΙΣ
ΝΑ ΑΠΑΙΤΗΣΕΙ ΒΙΑΙΕΣ ΕΠΕΜΒΕΣΕΙΣ ΤΟΥ ΑΝΘΡΩΠΟΥ
ΣΤΟ ΠΕΡΙΒΑΛΛΟΝ**
- ΑΠΑΙΤΕΙ ΕΛΑΧΙΣΤΕΣ ΚΑΛΛΙΕΡΓΗΤΙΚΕΣ ΦΡΟΝΤΙΔΕΣ ΚΑΙ
ΕΙΣΡΟΕΣ**

ΟΙ ΕΠΙΠΤΩΣΕΙΣ ΑΠΟ ΤΗΝ ΚΑΛΜΙΕΡΓΕΙΑ ΤΗΣ ΕΛΙΑΣ ΠΡΟΣ ΤΟ ΠΕΡΙΒΑΛΛΟΝ

- **ΧΡΗΣΗ ΧΗΜΙΚΩΝ (ΦΥΤΟΦΑΡΜΑΚΑ-ΛΙΠΑΣΜΑΤΑ)**
- **ΧΡΗΣΗ ΜΗΧΑΝΗΜΑΤΩΝ**
- **ΧΡΗΣΗ ΝΕΡΟΥ**
- **ΔΙΑΧΕΙΡΙΣΗ ΕΔΑΦΟΥΣ**
- **ΚΛΑΔΕΜΑΤΑ-ΔΙΑΧΕΙΡΙΣΗ ΚΟΜΜΕΝΩΝ ΚΛΑΔΙΩΝ**

ΚΛΑΔΕΜΑΤΑ-ΚΑΥΣΗ ΚΛΑΔΙΩΝ

**ΜΙΑ ΠΑΛΙΑ ΠΡΑΚΤΙΚΗ
ΠΟΥ ΠΑΡΑ ΤΗΝ
ΑΠΑΓΟΡΕΥΣΗ ΤΗΣ
ΝΟΜΟΘΕΣΙΑΣ ΑΚΟΜΑ
ΣΥΝΕΧΙΖΕΤΑΙ...**

ΜΠΟΡΕΙ ΝΑ ΑΛΛΑΞΕΙ;



ΚΑΘΕ ΧΡΟΝΟ ΜΕΤΑ ΤΗ ΣΥΓΚΟΜΙΔΗ Η ΜΕΣΣΗΝΙΑ ΦΛΕΓΕΤΑΙ...



ΤΡΕΙΣ ΣΟΒΑΡΟΙ ΛΟΓΟΙ ΠΟΥ ΕΠΙΒΑΛΛΟΥΝ ΝΑ ΑΛΛΑΞΟΥΜΕ ΜΙΑ ΠΡΑΚΤΙΚΗ ΑΙΩΝΩΝ

- **ΠΕΡΙΒΑΛΛΟΝΤΙΚΟΙ (ΝΟΜΟΘΕΣΙΑ ΠΡΟΣΠΑΘΕΙΑ
ΓΙΑ ΚΑΛΥΤΕΡΟ ΠΕΡΙΒΑΛΛΟΝ)**
- **ΟΙΚΟΝΟΜΙΚΟΙ (ΕΚΜΕΤΑΛΕΥΣΗ ΒΙΟΜΑΖΑΣ)**
- **ΚΑΙΝΟΤΟΜΙΑ (ΑΡΧΙΖΟΥΜΕ ΝΑ ΑΞΙΟΠΟΙΟΥΜΕ
ΑΥΤΟ ΠΟΥ ΩΣ ΤΩΡΑ ΚΑΤΑΣΤΡΕΦΑΜΕ)**

ΜΕΡΙΚΑ ΧΡΗΣΙΜΑ ΣΤΟΙΧΕΙΑ

- **ΕΝΑΣ ΠΑΡΑΓΩΓΙΚΟΣ ΕΛΑΙΩΝΑΣ ΠΑΡΑΓΕΙ 300-400 ΚΙΛΑ ΞΗΡΗΣ ΜΑΖΑΣ ΕΤΗΣΙΩΣ ΣΕ ΞΥΛΑ ΚΑΙ ΚΛΑΔΙΑ**
- **200-300 ΚΙΛΑ ΑΠΟΤΕΛΟΥΝ ΨΙΛΑ ΚΛΑΔΙΑ ΠΡΟΕΡΧΟΝΤΑΙ ΑΠΟ ΧΕΙΜΕΡΙΝΑ ΚΑΙ ΘΕΡΙΝΑ ΚΛΑΔΕΜΑΤΑ ΤΑ ΟΠΟΙΑ ΚΑΤΑΣΤΡΕΦΟΝΤΑΙ ΜΕ ΤΗ ΦΩΤΙΑ**

ΕΤΗΣΙΟ ΚΟΣΤΟΣ

- **ΤΟ ΕΤΗΣΙΟ ΚΟΣΤΟΣ ΚΑΤΑΣΤΡΟΦΗΣ ΤΩΝ ΚΛΑΔΙΩΝ ΠΟΥ ΠΡΟΕΡΧΟΝΤΑΙ ΑΠΟ ΧΕΙΜΕΡΙΝΑ ΚΑΙ ΘΕΡΙΝΑ ΚΛΑΔΕΜΑΤΑ ΕΙΝΑΙ 7- 10€ ΑΝΑ ΣΤΡΕΜΜΑ**

ΚΟΣΤΟΣ ΘΡΥΜΜΑΤΙΣΜΟΥ

- **ΜΙΑ ΠΡΩΤΗ ΕΚΤΙΜΗΣΗ ΑΠΟ ΤΗΝ ΕΩΣ ΤΩΡΑ ΕΜΠΕΙΡΙΑ ΜΑΣ ΠΡΟΣΔΙΟΡΙΖΕΙ ΤΟ ΚΟΣΤΟΣ ΠΑΡΑΓΩΓΗΣ ΘΡΥΜΜΑΤΙΣΜΕΝΟΥ ΥΛΙΚΟΥ ΣΕ 20€ ΑΝΑ ΚΥΒΙΚΟ ΜΕΤΡΟ Ή 45€ ΑΝΑ ΤΟΝΟ**
- **ΚΑΙ ΕΚΤΙΜΟΥΜΕ ΟΤΙ ΜΕ ΚΑΛΥΤΕΡΗ ΟΡΓΑΝΩΣΗ ΤΟ ΚΟΣΤΟΣ ΜΠΟΡΕΙ ΝΑ ΜΕΙΩΘΕΙ ΕΠΙΠΛΕΟΝ**

ΘΡΥΜΜΑΤΙΣΜΟΣ



ΘΡΥΜΜΑΤΙΣΜΟΣ



ΑΞΙΟΠΟΙΗΣΗ ΤΟΥ ΘΡΥΜΜΑΤΙΣΜΕΝΟΥ ΥΛΙΚΟΥ

- **ΠΡΩΤΗ ΥΛΗ ΠΑΡΑΓΩΓΗΣ ΠΕΛΛΕΤΣ Ή ΜΠΡΙΓΚΕΤΑΣ**

ΟΦΕΛΟΣ: ΑΝΤΙΚΑΤΑΣΤΑΣΗ ΠΕΤΡΕΛΑΙΟΥ ΓΙΑ ΘΕΡΜΑΝΣΗ

- **ΠΑΡΑΓΩΓΗ ΚΟΜΠΟΣΤ**

ΟΦΕΛΟΣ: ΒΕΛΤΙΩΤΙΚΟ ΕΔΑΦΟΥΣ - ΣΥΜΠΛΗΡΩΜΑΤΙΚΟ ΛΙΠΑΝΣΗΣ

ΠΑΡΑΓΩΓΗ ΚΟΜΠΟΣΤ



ΣΥΜΠΕΡΑΣΜΑΤΑ

ΤΕΣΣΕΡΙΣ ΠΡΑΚΤΙΚΕΣ ΠΟΥ ΣΥΜΒΑΛΟΥΝ ΣΤΟ ΔΕΙΦΟΡΙΚΟ ΜΟΝΤΕΛΟ ΓΕΩΡΓΙΑΣ

- **ΟΡΘΗ ΔΙΑΧΕΙΡΙΣΗ ΕΙΣΡΟΩΝ**
- **ΟΙΚΟΝΟΜΙΑ ΝΕΡΟΥ**
- **ΑΝΑΚΥΚΛΩΣΗ ΥΛΙΚΩΝ**
- **ΕΚΜΕΤΑΛΕΥΣΗ ΒΙΟΜΑΖΑΣ**

Ο ΜΕΣΣΗΝΙΑΚΟΣ ΕΛΑΙΩΝΑΣ

- **Ο ΜΕΣΣΗΝΙΑΚΟΣ ΕΛΑΙΩΝΑΣ ΔΕΝ ΕΙΝΑΙ ΜΟΝΟ ΜΙΑ ΠΗΓΗ ΕΙΣΟΔΗΜΑΤΟΣ ΓΙΑ ΤΟΥΣ ΜΕΣΣΗΝΙΟΥΣ**
- **ΑΠΟΤΕΛΕΙ ΑΝΑΠΟΣΠΑΣΤΟ ΣΤΟΙΧΕΙΟ ΤΟΥ ΜΕΣΣΗΝΙΑΚΟΥ ΠΕΡΙΒΑΛΛΟΝΤΟΣ ΕΔΩ ΚΑΙ ΧΙΛΙΕΤΙΕΣ**
- **ΕΙΝΑΙ ΜΕΡΟΣ ΤΗΣ ΙΣΤΟΡΙΑΣ ΜΑΣ ΚΑΙ ΤΟΥ ΠΟΛΙΤΙΣΜΟΥ ΜΑΣ**

Η ΠΡΟΣΤΑΣΙΑ ΤΟΥ ΠΕΡΙΒΑΛΛΟΝΤΟΣ ΕΙΝΑΙ

- **ΥΓΕΙΑ**
- **ΠΟΙΟΤΗΤΑ ΖΩΗΣ**
- **ΠΟΛΙΤΙΣΜΟΣ**

ΣΑΣ
ΕΥΧΑΡΙΣΤΟΥΜΕ....

